Dandav

Lider konstrukcji szklanych i stalowych w Europie

Firma DAN DAV działa na rynku od 30 lat. Domeną firmy są witryny aluminiowo-szklane oraz żaluzje kraty rolowane produkowane głównie dla sieci centrów handlowych i najemców lokali handlowych. Ciągły rozwój firmy i zróżnicowanie asortymentu sprawiło, że obecnie firma działa na wielu różnych polach. Pozostając w kręgu wyrobów z aluminium, szkła i stali poszerzyła swój portfel produktów i usług m.in. o balustrady.

Ten element architektury ma szerokie zastosowanie zarówno w obiektach handlowych, użyteczności publicznej jak i budownictwa mieszkaniowego. W produkcji balustrad bazuje się na projekcie klienta lub opracowuje indywidualnie z wykorzystaniem szerokiego doświadczenia inżynierów firmy.

Balustrady szklane samonośne, typ Lorica V

to własny, autorski system balustradowy, za pomocą którego można wykonywać balustrady poziome (np. na balkonach, tarasach, podestach) oraz pochyłe (np. na klatkach schodowych, podjazdach itp.). W skład systemu wchodzą elementy niezbędne do montażu balustrad na różnego rodzaju powierzchniach i podłożach. System Lorica-V może być stosowany w bardzo różnorodnym otoczeniu, gdyż jego częścią są poręcze wykonane z elementów odpornych na korozję, stopu aluminium lub eleganckiego drewna bukowego lub dębowego. Jakość elementów stosowanych w balustradzie Lorica-V, solidność jej mocowania, pozwalają na montowanie jej na powierzchniach ogólnodostępnych dla tłumu, np. w salach koncertowych, halach sportowych (także przy trybunach) czy na dojściach do peronów dworców kolejowych. Każdy projekt jest poparty obliczeniami konstrukcyjnymi, które gwarantują spełnienie przepisów, norm i wymogów obowiązujących w budownictwie a później bezpieczne użytkowanie dla klientów.

Szeroka wiedza inżynierów oraz rozbudowana baza maszynowa pozwala nie tylko wykonywać balustrady szklane ale również wiele innych produktów pokrewnych.

- Balustrady stalowe, nierdzewne wykonane z rur i prętów giętych lub wypełnione blachą wycinaną w dowolne kształty przestrzenne wycinane laserowo.
- stolarkę aluminiowo-szklaną również PPOŻ, bazującą na systemach Aluprof
- lustra wielkogabarytowe zwykle wykonane z tafli o gr. 6mm montowane na ścianach sklepów oraz jako obudowy słupów. Największe tafle miały wymiar 4000/2400
- Ścianki stalowo-szklane. Przeszklenia wykonane z kątowników stalowych lakierowanych wypełnionych szkłem. Szkło stosowane w tego typu przeszkleniach często jest nietypowe: ornamentowe barwione lub mlecze
- Systemy aluminiowo-szklane z drzwiami szklanymi bazujące na autorskim profil aluminiowym GLASS-WALL posiadającym Aprobatę Techniczną umożliwiają produkcję i montaż tafli szklanej do wysokości 5000
- Obudowy wind, ścian, portali szkłem mocowanym punktów, elementami płyt kompozytowych, blachą nierdzewną lub lakierowaną
- Odboje, protekcje techniczne i inne elementy ślusarki i konstrukcji

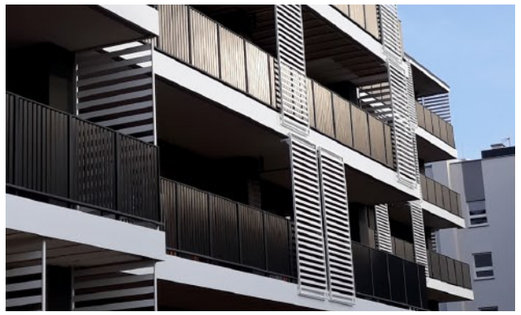

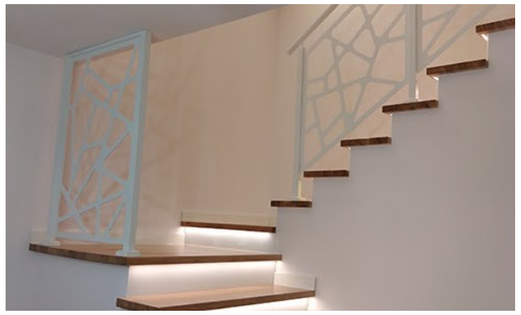

Adres: **Zielona 45, 32-709 Drwinia, Polska**

+48 12 281 74 74 | info@dandav.com.pl | dandav.com.pl